Carro bate na grade de proteção do terminal rodoviário em Lafaiete e assusta transeuntes

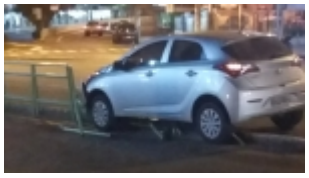

Na noite desse sábado, 1º de outubro, um carro que descia a Avenida Prefeito Telésforo Cândido de Resende, no centro de Conselheiro Lafaiete, bateu na grade de proteção do terminal rodoviário.

Segundo populares que estavam no local, foi um susto muito grande e se não tivesse a grade de proteção, o carro poderia ter invadido o terminal e causado maiores danos.

Não há informações de vítimas e o veículo, um HB20, teve a lataria frontal amassada.

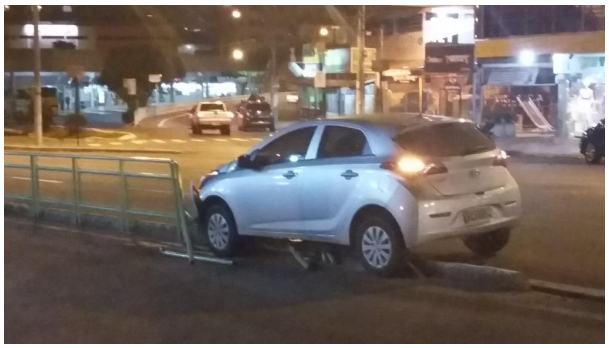

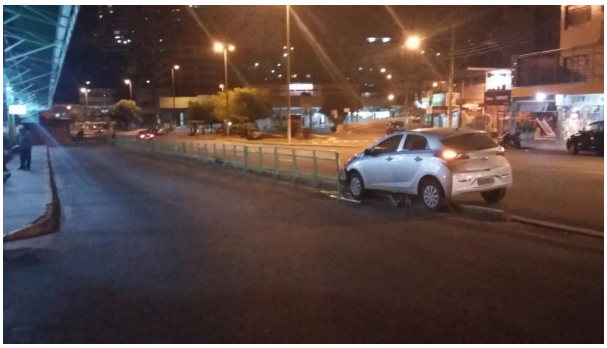

http://foconanoticia.com.br/noticia/251/carro-bate-na-grade-de-protecao-do-terminal-rodoviario-em-lafaiete-e-assusta-transeuntes em 05/05/2024 11:36