Chuva inunda passagem subterrânea em Lafaiete e derruba muro da MRS

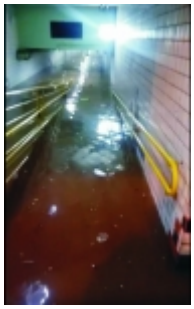

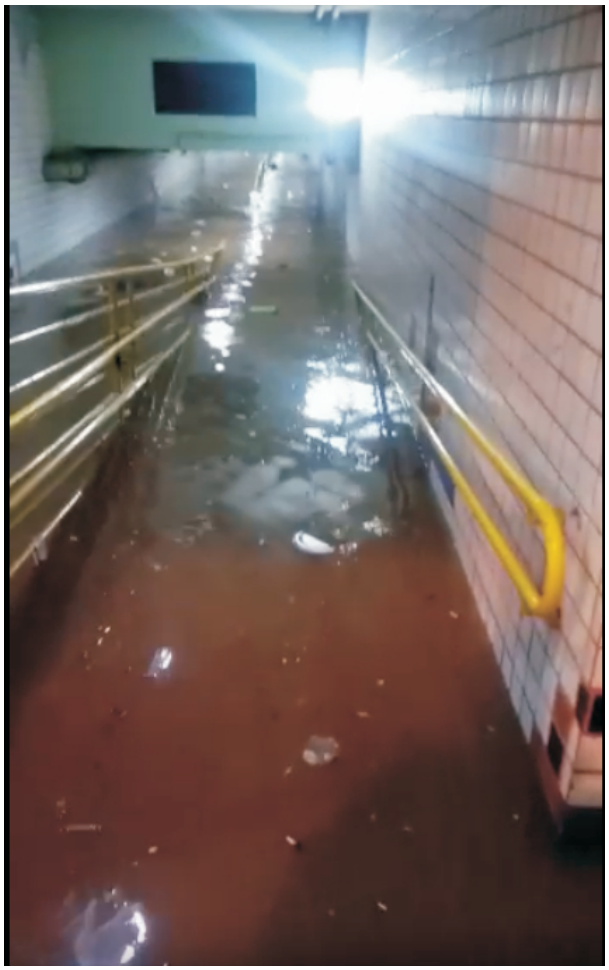

A chuva que caiu no início da noite dessa quarta-feira (20/02) em Conselheiro Lafaiete causou transtornos novamente para a população.

Em poucos minutos, toda a Avenida Prefeito Telésforo Cândido de Rezende no centro da cidade e o comércio dos camelôs ficaram inundados. Mais uma vez, a passagem subterrânea que liga à Rua Marechal ficou completamente inundada, impossibilitando a passagem de pedestres.

Quem usa diariamente o local para voltar do trabalho, teve que buscar outras alternativas e muitos se arriscaram sob o viaduto.

O volume de água foi tão grande que derrubou parte do muro da empresa MRS Logística na Rua Marechal.

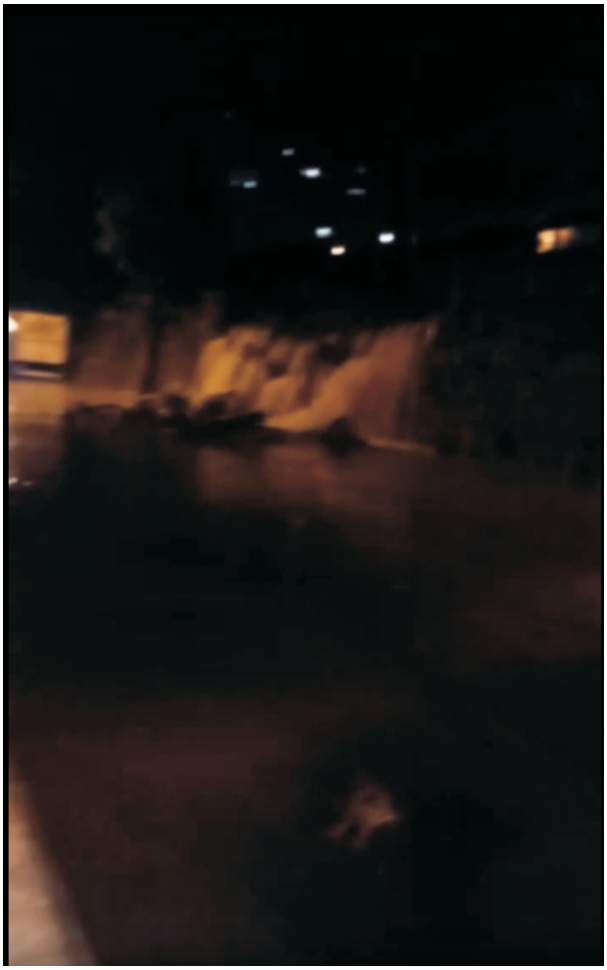

http://foconanoticia.com.br/noticia/3980/chuva-inunda-passagem-subterranea-em-lafaiete-e-derruba-muro-da-mrs em 02/05/2024 05:19