Idoso é atropelado no bairro Pontilhão em Barbacena

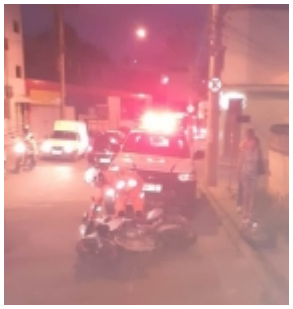

No início da noite dessa segunda-feira (11), equipes de Bombeiros compareceram a Rua Henrique Diniz no bairro Pontilhão em Barbacena onde um idoso havia sido atropelado.

No local os Bombeiros depararam com um idoso de 66 anos morador do bairro Diniz, caído em via pública, apresentando suspeita de traumatismo crânio-encefálico e com intenso sangramento. Ele reclamava de dores na clavícula e estava com uma fratura exposta na perna direita. Os Bombeiros rapidamente o imobilizaram e preservaram seus sinais vitais. Ele foi encaminhado ao Hospital Regional.

A vítima disse que atravessava próximo a uma faixa de pedestre, quando já chegando ao passeio foi atropelado por uma moto. O condutor (22 anos) encontrava-se caído e inconsciente sendo encaminhada ao Samu que também o transportou ao hospital.

Foi acionada a Polícia de trânsito para as demais providências.

http://foconanoticia.com.br/noticia/4827/idoso-e-atropelado-no-bairro-pontilhao-em-barbacena em 23/04/2024 19:50