Lafaiete tem 121 casos confirmados de Covid-19

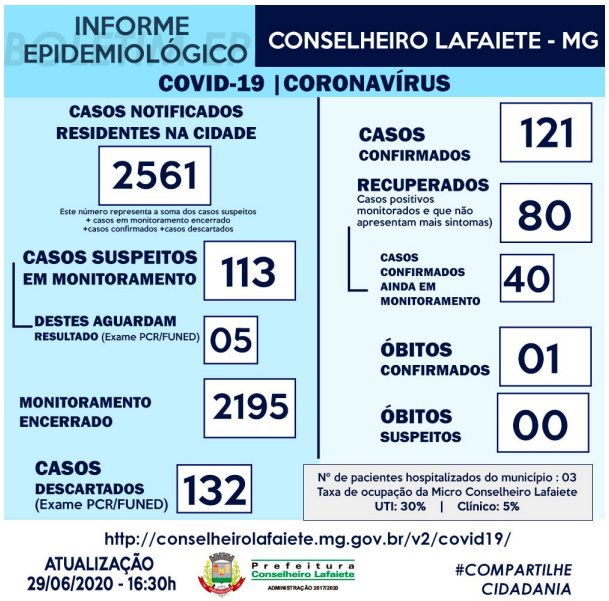

A Prefeitura de Conselheiro Lafaiete através da Secretaria Municipal de Saúde e do Serviço de Epidemiologia mantendo o compromisso de manter a população sempre a par das ocorrências ligadas ao combate ao COVID 19 confirmou nessa segunda-feira (29/06) nove novos casos de Coronavírus em Conselheiro Lafaiete. Total de casos positivos chegou a 121, sendo 80 pessoas já estão recuperadas.

Os pacientes seguem em monitoramento e isolamento domiciliar.

Ressaltamos a importância do distanciamento social, o uso de máscaras, que sejam seguidas as orientações de higienização e, sobretudo, que sejam evitadas aglomerações.

Confira mais detalhes no Informe ao lado.

http://foconanoticia.com.br/noticia/5572/lafaiete-tem-121-casos-confirmados-de-covid-19 em 27/04/2024 01:26