Motociclista fica gravemente ferido em acidente na BR 040

No início da noite dessa segunda-feira (06/06), por volta das 18h30, bombeiros de Conselheiro Lafaiete foram acionados a comparecer à Rodovia BR-040, na altura do km 636 onde havia ocorrido um acidente.

Um veículo Fiesta, conduzido por um homem de 36 anos, trafegava pela rodovia quando foi atingido por uma motocicleta que era conduzida por um rapaz de 25 anos.

Com a colisão o motorista nada sofreu, enquanto o motociclista foi lançado sobre a pista e quando da chegada dos Bombeiros apresentava-se confuso e inconsciente não sabendo informar a dinâmica do acidente e apresentava escoriações diversas pelo corpo além de fratura aberta, exposta de tíbia e fratura fechada de fíbula e fêmur todos da perna direita.

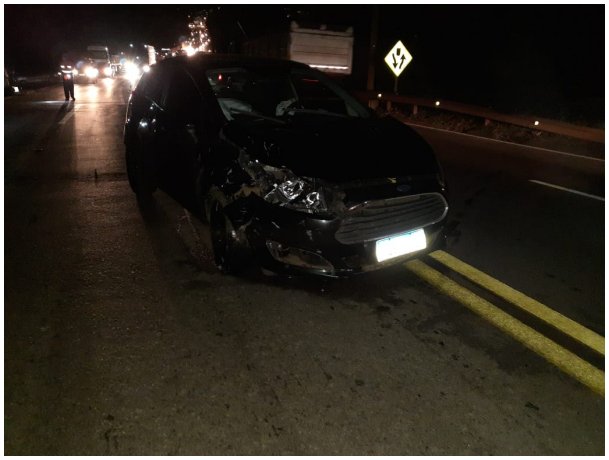

A vítima foi devidamente imobilizada, seus sangramentos foram contidos e ele foi imediatamente conduzido a Maternidade São José onde deu entrada para demais atendimentos médicos.

Houve apoio no local da Concessionária Via 040 que sinalizou a rodovia até a chegada dos agentes da Polícia Rodoviária Federal.

http://foconanoticia.com.br/noticia/5592/motociclista-fica-gravemente-ferido-em-acidente-na-br-040 em 06/05/2024 18:55