Miriam Taciana Miranda Cruz é a nova colunista do Foco na Notícia

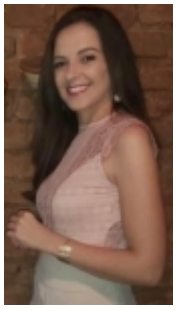

Nosso Portal de notícias terá a honra em ter no nosso quadro de colunistas a jovem Miriam Taciana Miranda Cruz.

Ela veio da zona rural de Rio Espera e passou por algumas cidades de Minas. Hoje reside em Barbacena. Apaixonada pela família e amigos, gatos, leituras, cafés, viagens, natureza...

Graduada em Direito pela UFJF (2016). Especialista em Mediação de Conflitos e Arbitragem, e mediadora extrajudicial, com atuações no Núcleo Dialogar (2014-2016), e no Programa de Indenização Mediada da Fundação Renova (2017-2019).

Atualmente atua também como advogada, voltada para a área Cível. Motiva pessoas na reflexão e construção de relações saudáveis consigo e com os outros.

Trará, através de seus textos, alguns assuntos do nosso cotidiano, especialmente dentro de suas áreas de atuação profissional, que muito contribuirá para você leitor do nosso Portal.

A equipe do Foco na Notícia agradece essa parceria e deseja sucesso!

http://foconanoticia.com.br/noticia/6000/miriam-taciana-miranda-cruz-e-a-nova-colunista-do-foco-na-noticia em 08/05/2024 23:16