Lafaiete registra mais cinco óbitos por COVID-19

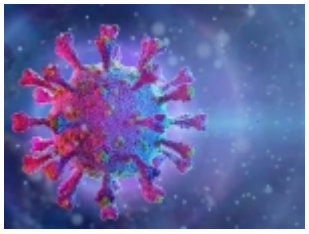

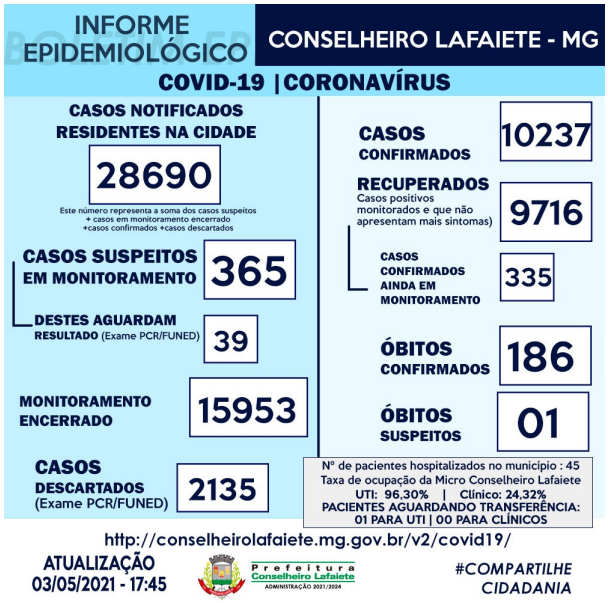

A Prefeitura de Conselheiro Lafaiete através da Secretaria Municipal de Saúde e do Serviço de Epidemiologia com o compromisso de manter a população sempre a par das ocorrências ligadas ao combate ao COVID 19 confirmou 56 (cinquenta e seis) novos casos de Coronavírus em Conselheiro Lafaiete.

A ocupação dos leitos em Lafaiete nesta segunda-feira, 03/05, está em 96,30% em leitos de UTI e 24,32% em clínicos.

Neste momento aguardam vagas em UTI: 01 (um) paciente já cadastrado no SUS Fácil.

Na oportunidade, foi informado com pesar o registro de 05 (cinco) óbitos, somando 186, sendo:

- Sexo feminino, 57 anos, estava internada no Hospital e Maternidade São José. Óbito em 03/05

- Sexo masculino, 84 anos, estava internado no Hospital e Maternidade São José. Óbito em 02/05

- Sexo feminino, 63 anos, estava internada na Policlínica Municipal, óbito em 01/05

- Sexo masculino, 39 anos, estava internado no Hospital Fundação Ouro Branco. Óbito em 30/04

- Sexo feminino, 43 anos, estava internada no Hospital e Maternidade São José. Óbito em 28/04

A administração municipal lamenta a ocorrência dos óbitos e se solidariza com as famílias enlutadas a quem manifesta suas condolências.

Para o cálculo da taxa de ocupação de leitos exclusivos COVID-19 estão sendo considerados os leitos do Hospital de Campanha e do Hospital e Maternidade São José.

Os pacientes que não necessitam de internação seguem em monitoramento e isolamento domiciliar.

Ressaltamos a importância do distanciamento social, o uso de máscaras, que sejam seguidas as orientações de higienização e, sobretudo que sejam evitadas aglomerações.

Dúvidas sobre Covid-19? Ligue 3769-2637 – 07h às 19h

http://foconanoticia.com.br/noticia/6127/lafaiete-registra-mais-cinco-obitos-por-covid-19 em 27/04/2024 11:07