Bombeiros de Conselheiro Lafaiete atendem acidente automobilístico na BR 040

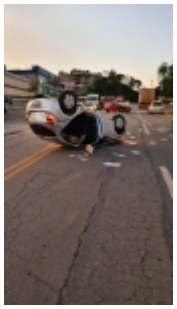

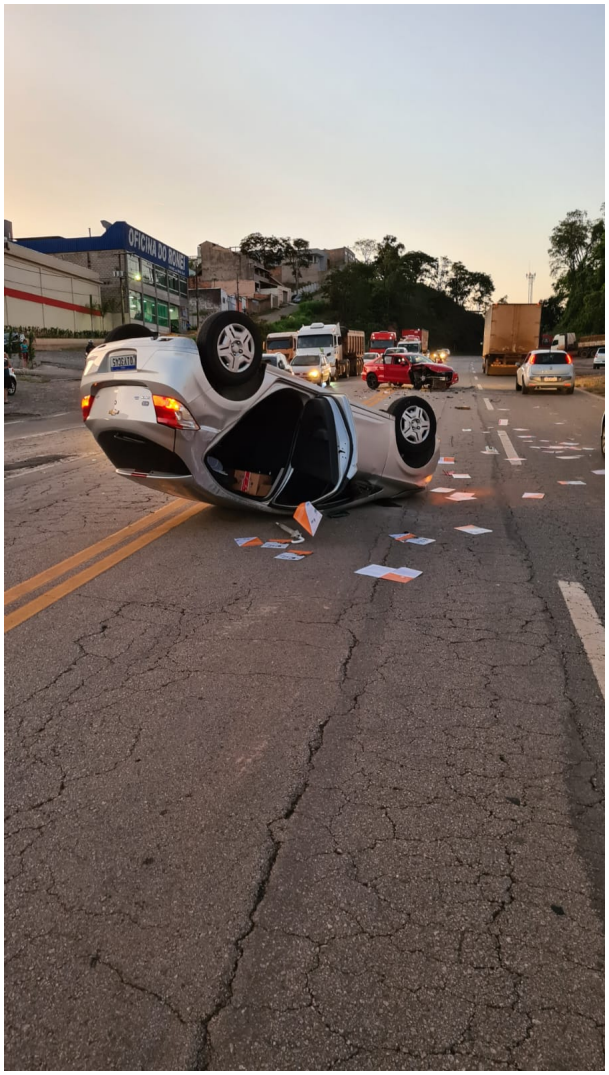

O Corpo de Bombeiros Militar de Conselheiro Lafaiete atendeu, na tarde dessa quinta-feira, 17 de novembro, a um chamado de colisão entre dois carros, na BR 040, próximo ao supermercado Mart Minas.

Ao chegar no local os Bombeiros constataram que se tratava de uma colisão frontal entre Chevrolet Onix e um Audi A3. O motorista do Audi, tinha apenas pequenas escoriações foi atendido por uma ambulância da via 040.

Já a motorista do Onix, foi socorrida pela equipe dos bombeiros, tinha uma contusão no tórax e pequenas escoriações, após atendimento foi conduzida até o hospital Maternidade São José de

Conselheiro Lafaiete.

A equipe da via 040 ficou responsável pelo controle do trânsito no local. Posteriormente se fez presente uma viatura da Polícia Rodoviária Federal.

http://foconanoticia.com.br/noticia/6774/bombeiros-de-conselheiro-lafaiete-atendem-acidente-automobilistico-na-br-040 em 15/05/2024 13:07