Sete pessoas são presas por furto de combustível em Barbacena

A Polícia Civil em Barbacena prendeu nos dias 14 e 15 de março sete membros de uma quadrilha responsável por furtos de combustível nos dutos da Transpetro/Petrobras, no Distrito de Correia de Almeida em Barbacena. Dois dos presos são policiais militares do Estado do Rio de Janeiro, sendo um Subtenente e o outro Cabo.

Acionados por seguranças do local, policiais civis compareceram à região onde a quadrilha tentava furtar o combustível, através de ligação clandestina no duto para a retirada ilícita. Próximo ao local foi identificado pela equipe policial um sítio abandonado, onde foram encontrados várias ferramentas e materiais que são utilizados na prática delituosa, além de dois veículos, telefones celulares e um revólver calibre .38 e munições.

Nesta operação, cinco suspeitos foram presos em flagrante e dois conseguiram fugir. Na busca pelos dois foragidos, outras operações foram realizadas, sendo mais dois suspeitos presos em flagrante, um deles Cabo da Polícia Militar do Rio de Janeiro. Também foram apreendidos nesta ocasião um veículo, uma pistola calibre .380 e farta munição.

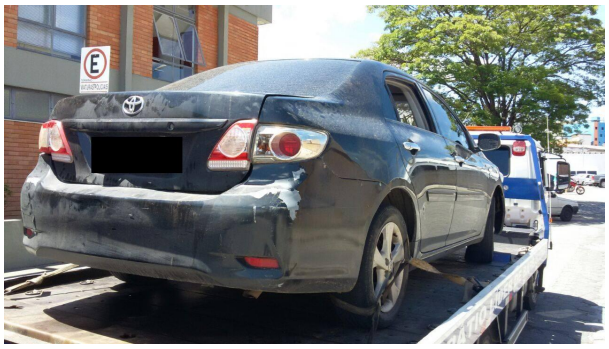

As apurações tiveram início após uma tentativa de furto de combustível nas mesmas circunstâncias. Durante a ação, o caminhão dos autores atolou e, para evadirem do local, os suspeitos derramaram o combustível no rio que abastece a cidade de Barbacena, causando grave crime ambiental e falta de

água na cidade por três semanas. As investigações continuam no intuito de identificar outros envolvidos.

https://foconanoticia.com.br/noticia/1035/sete-pessoas-sao-presas-por-furto-de-combustivel-em-barbacena em 07/07/2024 04:21